22
150

GIL DEL ESPINAR
Lersundi, 6-3º dh.-BILBAO

Bilbao
LA EXPOSICION NACIONAL DE AUXILIO SOCIAL

Edificio donde se celebra la Exposición.

Archivo

GC-CAIS/113C/8/1

Auxilio Social

DELEGACIÓN PROVINCIAL

27 Rollo 388
169

BILBAO 16-9-38-

EXPOSICION DE AUXILIO SOCIAL

Casa donde está instalado el AUXILIO SOCIAL.

MINISTERIO DEL INTERIOR
CIÓN TÉCNICA

6C CAJA /113C/8/2

22
1175 Rollo 394

BILBAO 16-9-38

Bailes regionales en la Exposición de Auxilio Social.-
El Gaitero

MINISTERIO DEL INTERIOR
SECCIÓN TÉCNICA

3
GC. CAJA / 113C / 8 / 3

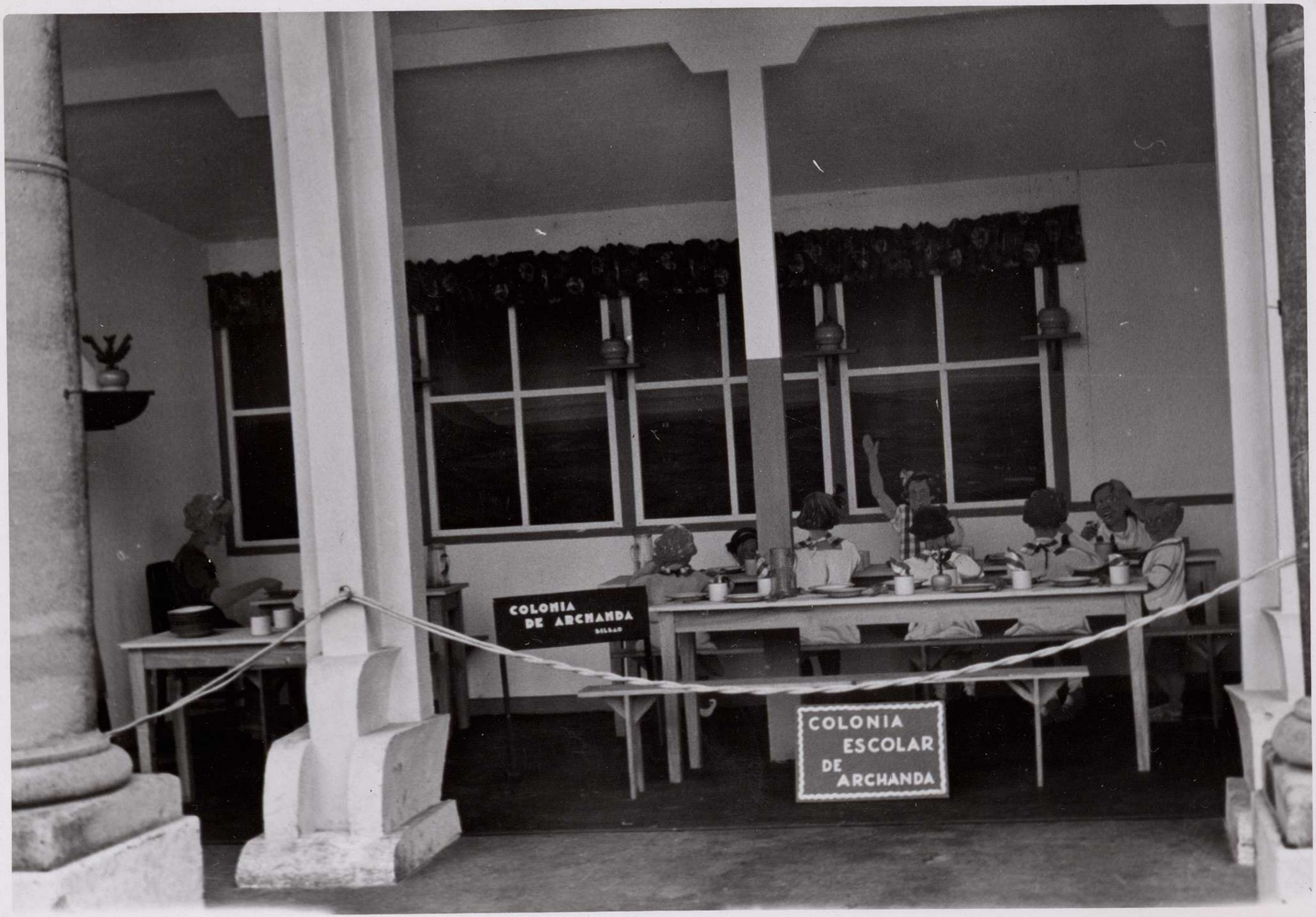
COLONIA
DE ARCHANDA
BILBAO
COLONIA
ESCOLAR
DE
ARCHANDA

2ª / 120 Rollo 388

BILBAO 16-9-38-

EXPOSICION DE AUXILIO SOCIAL.

COLONIA ESCOLAR DE ARCHANDA.

MINISTERIO DEL INTERIOR
DIRECCIÓN TÉCNICA

6C-CAJA/113C/8/4

COLONIA
ESCOLAR
DE
ARCHANDA

22 Rollo 384
121

BILBAO 16-9-38

EXPOSICION DE AUXILIO SOCIAL

Colonia escolar de Archanda.

6c. CAJA /113C/8/5

27/172 Rollo 388

BILBAO 16-9-38

EXPOSICION DE AUXILIO SOCIAL.

Residencia de aprendices

MINISTERIO DEL INTERIOR * SECCIÓN TÉCNICA *

6C CAJA /113C/8/6

22/123 Rollo 388

BILBAO 16-9-38-

EXPOSICION DE AUXILIO SOCIAL

Cmedores de Auxilio Social En Vigo.

MINISTERIO DEL INTERIOR * COMISIÓN TÉCNICA

6C.CAJA/11BC/8/7

22/124 Rollo 388

BILBAO 16-9-38-

EXPOSICION DE AUXILIO SOCIAL

Comedor de Auxilio Social en Vigo.

MINISTERIO DEL INTERIOR
DIRECCIÓN TÉCNICA

Agfa-Brovira

60. CASA/113C/8/8

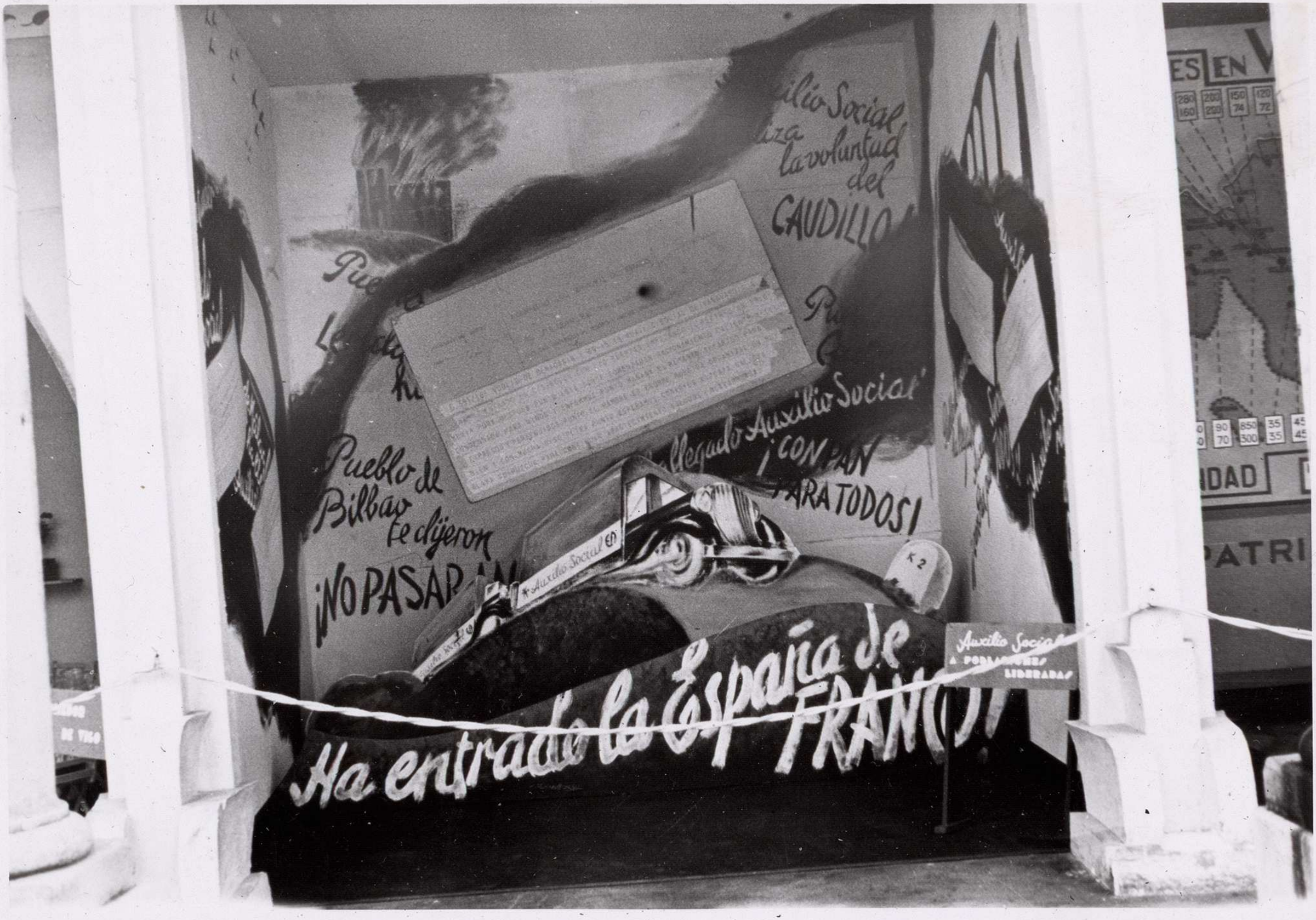
Auxilio Social
la voluntad
del
CAUDILLO
Pueblo de
Bilbao
te dijeron
¡NO PASARÁN!
Auxilio Social
PARA TODOS!
Ha entrado la España de
FRANCO!
Auxilio Social
A POBLACIONES
LIBERADAS

27/125 Rollo 388

BILBAO 16-9-38-

EXPOSICION DE AUXILIO SOCIAL

Uno de los carteles de la Exposicion de Auxilio Social., titulado " Ha entrado Franco en las poblaciones liberadas "

Agfa-Brovira

GC CAJA /113C/8/9

COMEDORES INFANTILES EN VIZCAYA

PLAZAS	160	160	50	100	400	100	230	280	200	150	120	130	360	60	210	40	20	280	500
CUPO ACTUAL	80	127	33	70	—	100	160	160	200	74	72	67	170	40	148	19	10	124	160

TOTALES
PLAZAS -- 3550
CUPO ACTUAL -- 1821

PLAZAS	25	65	240	300	125	150	150	90	850	35	45	1220	70	75	10	175	30	20
CUPO ACTUAL	22	33	160	203	125	150	150	70	300	35	45	597	64	49	10	92	15	20

TOTALES
PLAZAS -- 3675
CUPO ACTUAL -- 2140

COCINAS DE HERMANDAD

NOTA - LA DISMINUCION EN EL NUMERO ATENDIDO ACTUALMENTE EN ESTOS CENTROS REFLEJA LA REDUCCION DE PARO OBRERO EN LA ESPAÑA NACIONAL

COCINAS DE HER

	PLAZAS	CUPO ACTUAL
ELORRIETA	560	350
CAMPOS ELISEOS 1.ª	1400	910
" " 2.ª	950	=
CASTAÑOS	950	470
F.ª DEL CAMPO	800	=
BILBAO LA VIEJA	800	=
BEGOÑA	990	490
TOTALES	6450	2500

ALBERGUE ESPAÑOL	75	75
LECHERIA	300	=
COMEDOR EX-PRESOS	125	125

ESTABLECIMIENTOS ESPECIALES

POR LA PATRI EL PAN Y LA JUSTI
POR UN

22/176 Rollo 388

BILBAO 16-9-38

EXPOSICION DE AUXILIO SOCIAL

Uno de los carteles que figuraban en la Exposicion de Auxilio Soc
cial. Estadistica

MINISTERIO DEL INTERIOR * SECCIÓN TÉCNICA *

GC-CAJA/113C/8/10

TOTALES
500 --3550
160 --1821

COCINAS DE HERMANDAD

	PLAZAS CUPO ACTUAL
ELORRIETA	560-330
CAMPOS ELISEOS 1ª	1400-910
" " 2ª	950-=
CASTAÑOS	950-470
Fª DEL CAMPO	800-=
BILBAO LA VIEJA	800-=
BEGOÑA	990-490
TOTALES	6.400-2.800

ALBERGUE ESPAÑOL	75-75
LECHERIA	300-=
COMEDOR ex-PRESOS	125-125

ESTABLECIMIENTOS ESPECIALES

RIO CADAGUA
ZORROZA
OLAVEAGA
IBARRECOLANDA
RIO NERVION
Sª MAMES
PLAZA de TOROS
UNIVERSIDAD
EXPOSICION DE ARTE Y SOCIAL
AYUNTAMIENTO
Sª ANTON
BEGOÑA
BOLUETA

TOTALES
20 --3675
20 --2140

O ACTUALMENTE EN ESTOS CENTROS
OBRERO EN LA ESPAÑA NACIONAL

EN BILBA

N Y LA JUSTICIA
POR UNA ESPAÑA ME

VIVERES SUMINISTRADOS EN
NUESTROS COMEDORES Y COCINAS
DE HERMANDAD EN UN AÑO.

KILOS — 1.125.910

HUEVOS — 23.000 — DOCENAS

ACEITE — 20.000 — LITROS

AYUDANOS
EN NUESTRA OBRA

22 Rollo 388
122

BILBAO 16-9-38-

EXPOSICION DE AUXILIO SOCIAL

Uno de los carteles que figuran en la Esposicion.
Estadística

6C. CASA / 113C/8/11

COCINAS DE HERMANDAD

27/128 Rollo 388

BILBAO 16-9-38-

EXPOSICION DE AUXILIO SOCIAL

Cocina de Hermandad.

6C. CAJA/113C/8/12

22/129 Rollo 388

BILBAO 16-9-38-

EXPOSICION SE AUXILIO SOCIAL

Cocina de Hermandad.

MINISTERIO DEL INTERIOR * SECCIÓN TÉCNICA *

GC. CAJA/113C/8/13
GC CAJA 113 C 8/13

Auxilio Social

HUELVA

LOGROÑO

CADIZ

SORIA

TARRAGONA

HUESCA

ZAMORA

2ª Rollo 384
180

BILBAO 16-9-38-

EXPOSICION DE AUXILIO SOCIAL

Fuentes de ingreso

MINISTERIO DEL INTERIOR * ON TÉCNICA

Agfa-Brovira

GC. CAJA 1113C/8/14

COCINAS DIETETICAS
Propaganda
CUADRO DE INSTITUCIONES
QUE FUNCIONARAN
EN OCTUBRE DE 1938
MALLORCA
TERUEL
GUADALAJARA

22/181 Rollo 388

BILBAO 16-9938-

EXPOSICION DE AUXILIO SOCIAL

Propaganda.

Fuentes de ingreso

MINISTERIO DEL INTERIOR * SECCIÓN TÉCNICA

GC-CAJA/1130/8/15

[27/182]

B I L B A O 16-9-38

Auxilio Social

MINISTERIO DEL INTERIOR * SECCIÓN TÉCNICA *

R

GC-CASIA/1130/8/16/1

2ª/182 Rollo 388

BILBAO 16-9-38-

EXPOSICION DE AUXILIO SOCIAL

Dormitorios.

MINISTERIO DEL INTERIOR * DIRECCIÓN TÉCNICA *

6C CAJA /1130/8/16/2

Ayuda a Auxilio Social
suscribiendo
na FICHA AZUL

Cuestacione
entre los hom
y las tierras

27/184 Rollo 388

Agfa-Brovira

BILBAO 16-9-38-

EXPOSICION DE AUXILIO SOCIAL

Fuentes de ingreso

MINISTERIO DEL INTERIOR * SECCIÓN TÉCNICA *

6C. CASA/113C/8/17

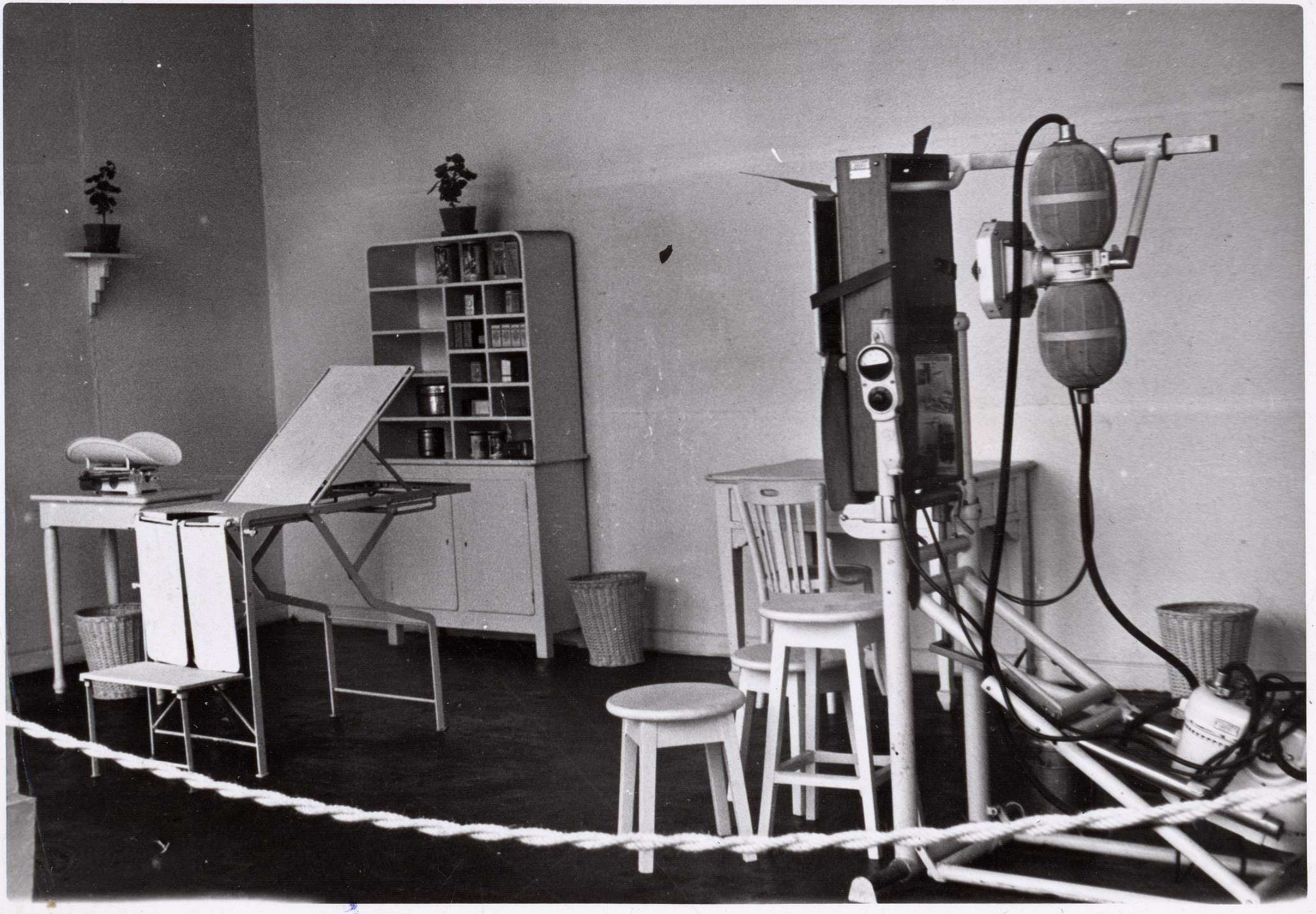

27/185 Rollo 388

BILBAO 16-9-38-

EXPOSICION DE AUXILIO SOCIAL

Policlinica.

MINISTERIO DEL INTERIOR * CIÓN TÉCNICA

6C.CNA/113C/8/18

EL 30 DE
INAUGURACIÓN DE 18
INSTITUCIONES DE NUEVA
PLANTA

2ª/186 Rollo 388

BILBAO 16-9-38-

EXPOSICION DE AUXILIO SOCIAL

Salita de juegos.

MINISTERIO DEL INTERIOR * SECCIÓN TÉCNICA *

GC-CAJA/1130/8/19

Para todo niño de España
una cuna y una canastilla.

2ª/182ª Rollo 388

BILBAO 16-9-38-

EXPOSICION DE AUXILIO SOCIAL

Proteccion a la madre y al niño.

MINISTERIO DEL INTERIOR
SECCION TÉCNICA

GC CAJA/113C/8/20

ENTRADA

2R/188 Rollo 388

BILBAO 16-9-38-

EXPOSICION DE AUXILIO SOCIAL

Tobogan y columpios

MINISTERIO DEL INTERIOR
SECCION TÉCNICA

6C CAJA /1130/8/21

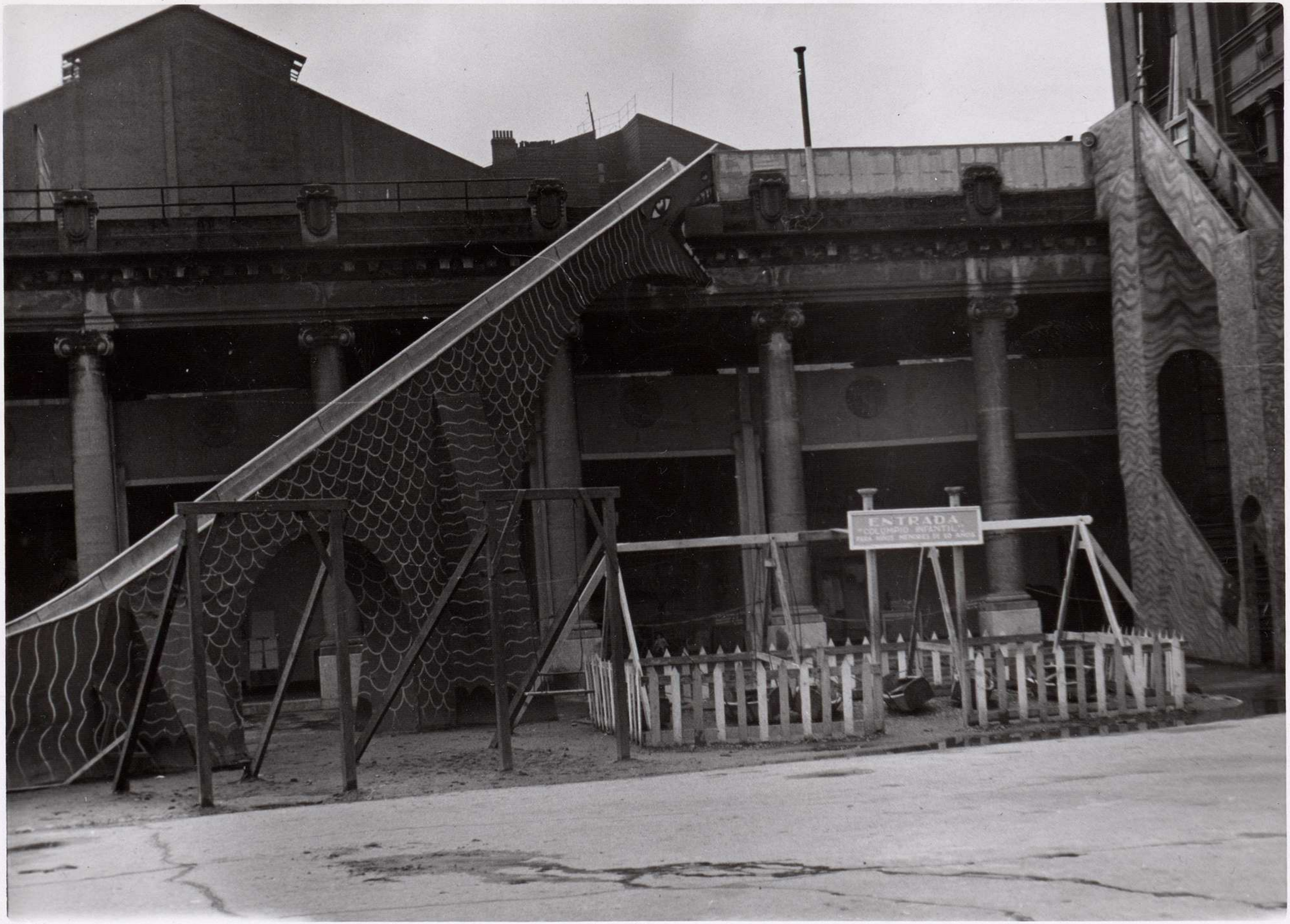
ESTRADA
"COLOMBIO INFANTIL"
PARA NIÑOS MENORES DE 10 AÑOS

2ª/189 Rollo 388

Bilbao 16-9-38

EXPOSICION DE AUXILIO SOCIAL

Tobogan y columpios

MINISTERIO DEL INTERIOR
ON TÉCNICA

GC-CAJA/1130/8/22

GALLINAS
Sedosas del Japón

22/192 Rollo 388

BILBAO 16-9-38

EXPOSICION DE AUXILIO SOCIAL

Uno de los ejemplares de gallinas del Japon que aparecen en la Exposición

MINISTERIO DEL INTERIOR * DIRECCIÓN TÉCNICA

GC-CAJA/113C/8/23

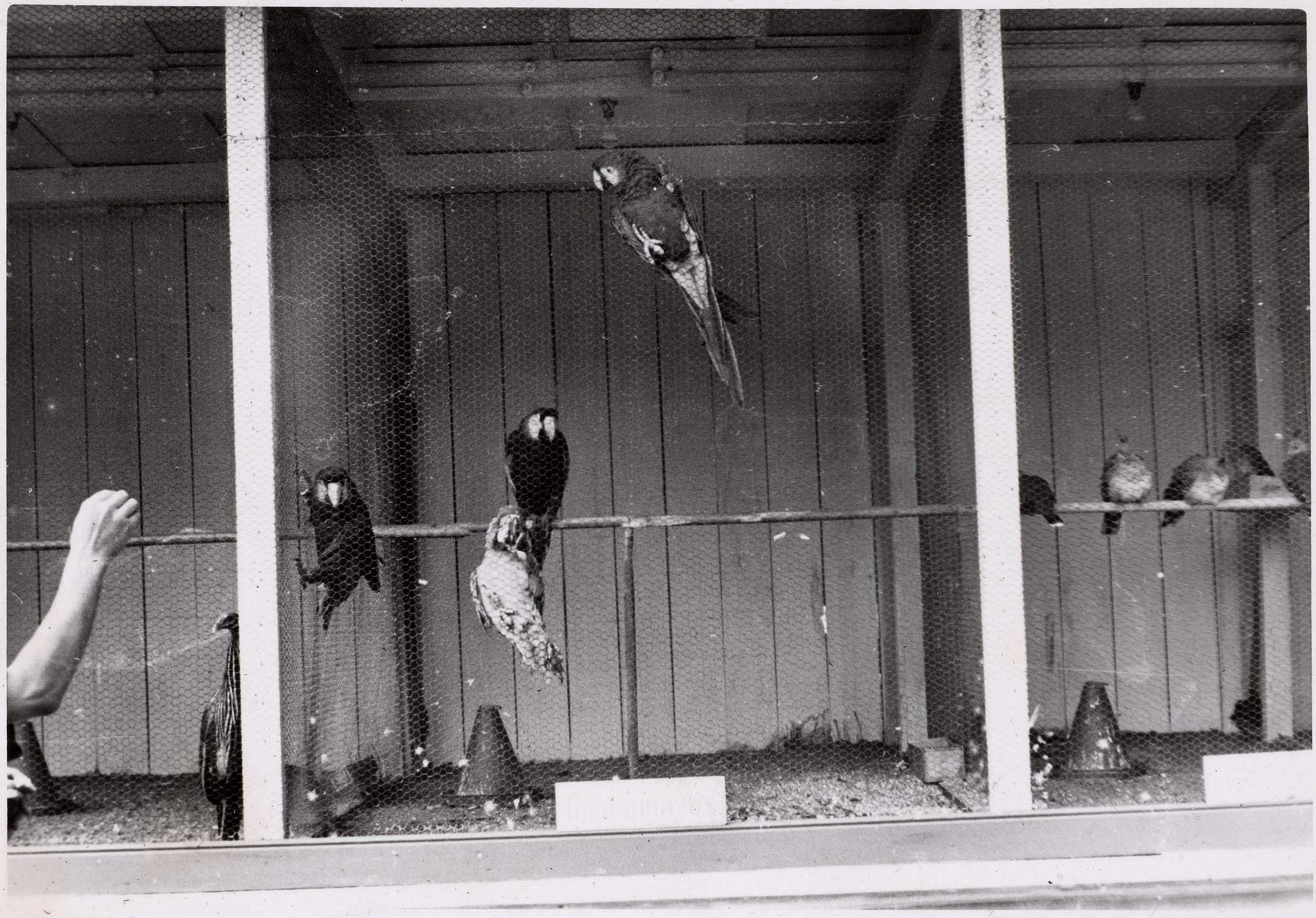

22/193 Rollo 388

Bilboa 16-9-38

EXPOSICION DE AUXILIO SOCIAL

Guacamayos en la Exposicion

MINISTERIO DEL INTERIOR * ON TÉCNICA *

Agfa-Brovira

6C.CDIA/113C/8/24

22/194 Rollo 388

BILBAO 16-9-38

EXPOSICION DE AUXILIO SOCIAL

Guacamayos, tortolas y faisanes en la exposición

MINISTERIO DEL INTERIOR
DIRECCIÓN TÉCNICA

6C. CAJA /113C/8/25

22/195 Rollo 388

BILBAO 16-9-38

EXPOSICION DE AUXILIO SOCIAL

El oso " Tedi " que aparece en la Exposición

MINISTERIO DEL INTERIOR * CIÓN TÉCNICA

6C. CAJA 1113C/8/26

22/192 Rollo 388

BILBAO 16-9-38

EXPOSICION DE AUXILIO SOCIAL

Busto de Franco en la fachada de laE Exposición

MINISTERIO DEL INTERIOR
ON TÉCNICA

GC. CAJA/1130/8/27

YOMBO

27/198 Rollo 388

BILBAO 16-9-38

EXPOSICION DE AUXILIO SOCIAL

Uno delas ruedas de los niños llamado " Yumbo "

MINISTERIO DEL INTERIOR * SECCION TÉCNICA *

GC. CAJA/113.C/8/28

0,50
0,50

2ª/199 Rollo 388

BILBAO 16-89 -38

EXPOSICION DE UAXILIO SOCIAL

Una delas ruedas que aparecen eln la Exposición llamada
" Las Cadenas "

MINISTERIO DEL INTERIOR
SECCIÓN TÉCNICA

GC-CAJA/113C/8/29

T O M B O L
INE

22/200 Rollo 388

BILBAO 16-9-38

EXPOSICION DE AUXILIO SOCIAL

Tómbola de Auxilio Social .

MINISTERIO DEL INTERIOR * SECCIÓN TÉCNICA *

GC-CAJA/113C/8/30

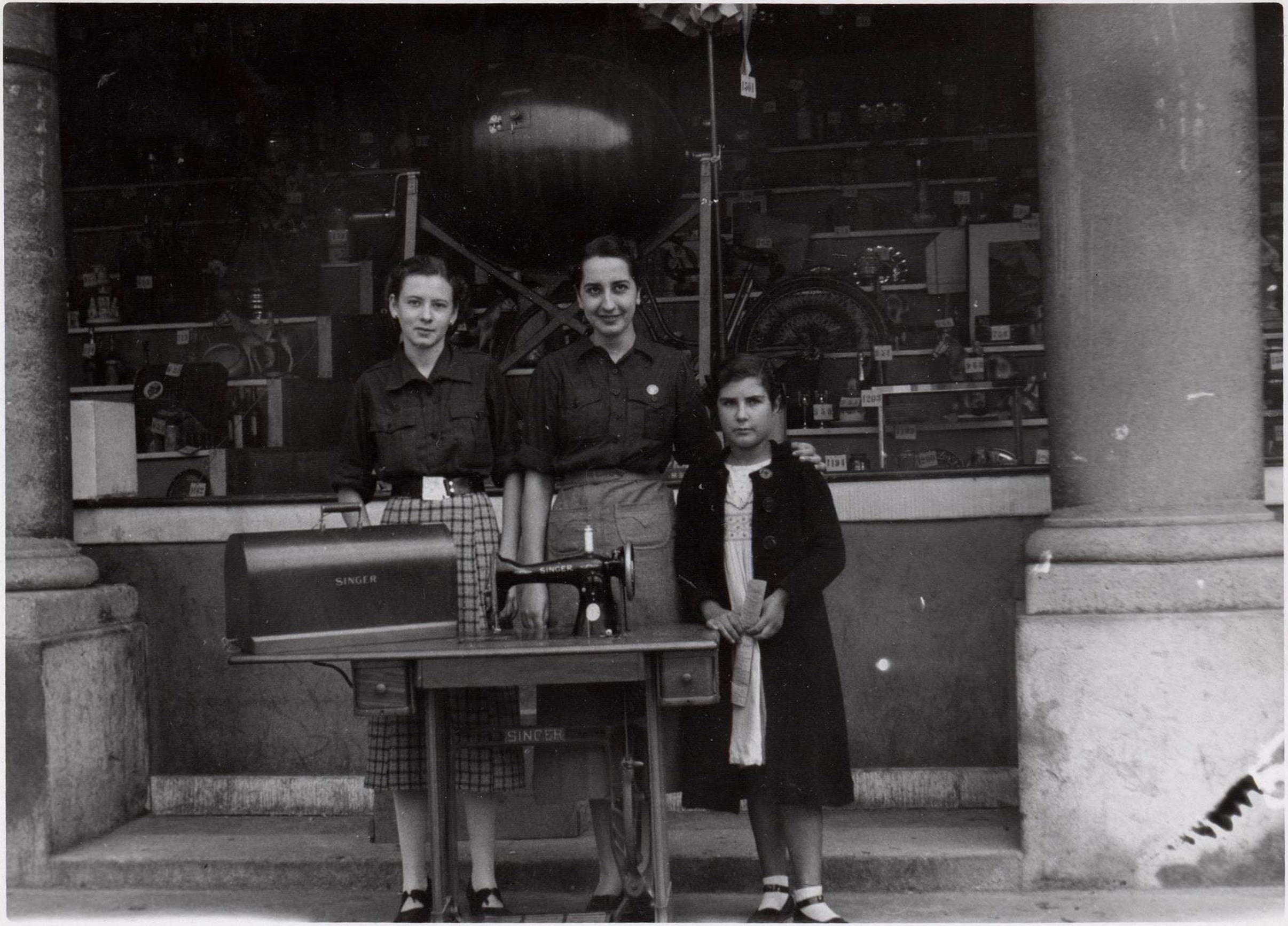
SINGER
SINGER
SINGER

2ª/201 Rollo 388

BILBAO 16-9-38

EXPOSICION DE AUXILIO SOCIAL

La niña Catalina Hernandez que le tocó una má-quina de coser con las Srtas que vendieron los númercs.

MINISTERIO DEL INTERIOR * SECCIÓN TÉCNICA *

6C. CAJA/113C/8/31

22/202 Rollo 388

BILBAO 16-9-38

EXPOSICION DE AUXILIO SOCIAL

Detalle de la Tómbola

MINISTERIO DEL INTERIOR * SECCIÓN TÉCNICA *

GC-CAJA/1130/8/32

22/202 Rollo 389

BILBAO 16-9-38

EXPOSICION DE AUXILIO SOCIAL

Vista del Tobogan y del Tiovivo.

MINISTERIO DEL INTERIOR
SECCIÓN TÉCNICA

8

GC. CAJA / 1130 / 8 / 33

Yimbilandia

22 Rollo 389
208

BILBAO 16-9-38

EXPOSICION DE AUXILIO SOCIAL

Niños en uno delos coches de las ruedas de la Exposición.

MINISTERIO DEL INTERIOR
SECCIÓN TÉCNICA

6C CAJA /113C/8/34

27/209 Rollo 389

BILBAO 16-9-38

EXPOSICION DEL AUXILIO SOCIAL

Niños montados en las bicicletas de las ruedas que figuran en la Exposición

MINISTERIO DEL INTERIOR * SECCIÓN TÉCNICA *

GC. CAJA / 113C / 8 / 35

27/210 Rollo 389

BILBAO 16-9-38

EXPOSICION DE AUXILIO SOCIAL

Niños montados en los autos de las ruedas de la Exposición

MINISTERIO DEL INTERIOR
SECCIÓN TÉCNICA

GC-CAJA/113C/8/36

CORREOS
0,50

27/212 Pollo 389

BILBAO 16-9-38

EXPOSICION DE AUXILIO SOCIAL

Niños montando en las rueda llamada " Las Cadenas "

MINISTERIO DEL INTERIOR
SECCIÓN TÉCNICA

6C. CAJA/113C/8/37
6C. CAJA 113C/8/37

CORRE
050

22/213 Rollo 389

BILBAO L6-9-38

EXPOSICION DE AUXILIO SOCIAL

LA Rueda de las Cadenas funcionando

6C. CAJA / 113C / 8 / 38

22/214 Rollo 389

BILBAO 16-9-38

EXPOSICION DE AUXILIO SOCIAL

Srtas vendiendo boletos en la Tómbola

MINISTERIO DEL INTERIOR
SECCIÓN TÉCNICA

GC. CAJA / 113C / 8 / 39

CASA LUNA

22/215 Rollo 389

BILBAO 16-9-38

EXPOSICION DE AUXILIO SOCIAL

Srtas vendiendo boletos en la Tómbola

GC. CAJA/1130/8/40

22 Rollo 389
216

BILBAO 16-9-38

EXPOSICION DE AUXILIO SOCIAL

En el bar de la Exposición

GC. CAJA /1130/8/41

EXPOSICION DE AUXILIO SOCIAL

22/212 Rollo 389

BILBAO 16-9-38

EXPOSICION DE AUXILIO SOCIAL

Vista de la Exposición

MINISTERIO DEL INTERIOR
SECCIÓN TÉCNICA

Agfa-Brovira

GC. CAJA / 113C/8/42

27 Rollo 390
219

BILBAO 16-9-38

EXPOSICION DE AUXILIO SOCIAL

Vista de la Tómbola

MINISTERIO DEL INTERIOR
CIÓN TÉCNICA

GC.CAJA/113C/8/43

27/222 Rollo 390

BILBAO 16-9-38

EXPOSICION DE AUXILIO SOCIAL

Leoncitos que nacieron en laExposición dandoles " el biberon "

MINISTERIO DEL INTERIOR * SECCIÓN TÉCNICA *

GC CAJA/113C/8/44

Bilbao 16-9-38

Exposicion de Auxilio Social

GC.CAJA /113C/8/45/1

27 Rollo 390
223

BILBAO 16-9-38

EXPOSICION DE AUXILIO SOCIAL

Vista de la Exposición

MINISTERIO DEL INTERIOR
SECCIÓN TÉCNICA

Agfa-Brovira

GC-CAJA/1130/8/46

FRANCO
EXPOSICION DE AUXILIO SOCIAL

22/224 Rollo 390

BILBAO 6-9-38

EXPOSICION DE AUXILIO SOCIAL

Fachanda de la Exposición

GC-CAJA/113C/8/47

27/225 Rollo 390

BILBAO 16-9-38

EXPOSICION DE AUXILIO SOCIAL

Escudo de Espña que figura en la Exposicón

MINISTERIO DEL INTERIOR * DIRECCION TECNICA *

2/6

6C. CASA /113C/8/48

Auxili

32/228 Rollo 236

BILBAO 1-5-38

El Ministro de Agricultura Sr Fernandez Cuesta, el Ministro de Industria y Comercio y el Ministro de Organizacion y Accion Sindical Sr. Gonzalez Bueno y Autoridades de Bilbao presenciando la corrida de toros a beneficio de Auxilio Social

→ Juan Antonio Suances Fernandes

MINISTERIO DEL INTERIOR
SECCIÓN TÉCNICA

6C.CAJA/113C/8/49

2ª Rollo 393
229

BILBAO 16-9-38

Srtas con los heridos en los jardines de la Exposición

MINISTERIO DEL INTERIOR
CIÓN TÉCNICA

2

GC. CAJA / 113C / 8 / 50

27 Rollo 393
280

BILBAO 16-9-38

EXPOSICION DE AUXILIO SOCIAL

El leon dela Exposición

MINISTERIO DEL INTERIOR
SECCIÓN TÉCNICA

2

GC. CAJA 1113C/8/51

22/284 Rollo 393

BILBAO 6-9-38

EXPOSICION DE AUXILIO SOCIAL

Pareja de leones que figura en la Exposición

MINISTERIO DEL INTERIOR
SECCION TECNICA

2

GC. CAJA / 113C / 8 / 52

22/285 Rollo 343

BILBAO 16-9-38

EXPOSICION DE AUXILIO SOCIAL

Columpois

MINISTERIO DEL INTERIOR
SECCION TECNICA

6C. CAJA /1130/8/53

22/286 Rollo 393

BILBAO 16-9-38

Vista general de la Exposición

MINISTERIO DEL INTERIOR
SECCION TÉCNICA

GC. CAJA/113C/8/54

22/282 Rollo 393

BILBAO 16-9-38

Vissta de la Exposición

MINISTERIO DEL INTERIOR
DIRECCIÓN TÉCNICA

6C. CAJA /1113C/8/55

22 Rollo 393
288

BILBAO 16-9-38

Vista de la Exposición

MINISTERIO DEL INTERIOR
CIÓN TÉCNICA

2

GC. CAJA/113C/8/56

22/289 Rollo 343

BILBAO 18-9-38

Srtas de Auxilio Social en laExposición

MINISTERIO DEL INTERIOR
SECCIÓN TÉCNICA

2

GC-CAJA/113C/8/57

22/290 Rollo 393

BILBAO 16-9-38

EXPOSICION DE AUXILIO SOCIAL

Srtas con los niños en la Expesición

6C. CAJA/113C/8/58

22 Rollo 393
291

BILBAO 16-9-38

Srta de la Exposición sirviendo a unos heridos

MINISTERIO DEL INTERIOR
SECCIÓN TÉCNICA

2
6C. CAJA/113C/8/59

22/292 Rollo 393

BILBAO 16-9-38

Srtas en el Bar de la Exposición

MINISTERIO DEL INTERIOR
SECCIÓN TÉCNICA

GC-CAJA/113C/8/60

22/293 Rollo 343

BILBAO 16-9-38

Srtas recogiendo servicio

MINISTERIO DEL INTERIOR * CION TECNICA *

2

GC. CAJA /113C/8/61

22/293 Rollo 393

BILBAO 16-9-38

Srtas sirviendo en el bar de la Exposición

MINISTERIO DEL INTERIOR
SECCIÓN TÉCNICA

GC. CAJA 1113C/8/62

27
295 roPPo-393.

BILBAO 16-9-38

Srtas de Auxilio Social

2

6C.CASA/113C/8/63